



**ABP – ASSOCIAÇÃO BENEFICENTE DE PINDORAMA  
(LAR DOS VELHINHOS)**

Inscrita no Conselho Municipal de Assistência Social (CMAS) nº 001 de 24 de abril de 2018  
Certificado de Regularidade Estadual nº CRCE 1875/2012  
Certificado de Utilidade Pública Federal – D.O.U. em 20 de janeiro de 2013  
CNPJ 51.843.969/0001-65

**OFÍCIO RELATÓRIO CIRCUNSTANCIADO DE ATIVIDADES**

Pindorama, 07 de dezembro de 2023.

**Referente:** Relatório Circunstanciado de Atividades executadas através do Termo de Fomento nº 04/2023, Credenciamento – Secretaria de Saúde.

Através do presente encaminhamos o Relatório Circunstanciado de Atividades executadas, documento integrante da prestação de contas referente ao Termo de Parceria firmado com a Prefeitura Municipal de Catanduva, através da Secretaria de Saúde e a Organização da Sociedade Civil Associação Beneficente de Pindorama – Lar dos Velhinhos, referente ao serviço de acolhimento institucional de 25 (vinte e cinco) pessoas idosas com 60 anos ou mais de ambos os sexos, referente as atividades realizadas no mês de **NOVEMBRO de 2023**.

Para tanto, encaminhamos anexos os documentos abaixo relacionados:

- ✓ Relatório Circunstanciado de Atividades do mês;
- ✓ Relatórios mensais de atividades de fisioterapia e nutrição;
- ✓ Controle de Frequência;
- ✓ Imagens;
- ✓ Cópia do cartão de ponto da equipe mínima de saúde, estipulada no Plano de Trabalho;
- ✓ Cópia da Ata de Reunião da equipe técnica de saúde.

Atenciosamente,

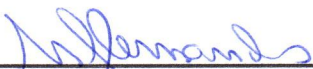
  
\_\_\_\_\_  
Nelson Francisco Hernandez

À  
SECRETARIA MUNICIPAL DE SAÚDE



**ABP – ASSOCIAÇÃO BENEFICENTE DE PINDORAMA  
(LAR DOS VELHINHOS)**

Inscrita no Conselho Municipal de Assistência Social (CMAS) nº 001 de 24 de abril de 2018

Certificado de Regularidade Estadual nº CRCE 1875/2012

Certificado de Utilidade Pública Federal – D.O.U. em 20 de janeiro de 2013

CNPJ 51.843.969/0001-65

**RELATÓRIO CIRCUNSTANCIADO DE ATIVIDADES**

**CREENCIAMENTO - Secretaria Municipal de Saúde**

<b>ÓRGÃO EXECUTOR</b> Prefeitura Municipal de Catanduva/ OSC: Associação Beneficente de Pindorama – ABP (Lar dos Velhinhos)	<b>Proteção Social Especial de Alta Complexidade</b>
<b>PROCESSO Nº. Termo de FOMENTO Nº 04/2023</b>	<b>PERÍODO DE REFERÊNCIA: NOVEMBRO/2023</b>

<b>Objeto do Serviço:</b>	<b>Público Alvo:</b>	<b>Nº de Atendidos</b>
Realizar o desenvolvimento de serviços de saúde na modalidade abrigo para pessoas idosas com 60 (sessenta) anos ou mais, de ambos os sexos, independentes e/ou com diversos graus de dependência, residentes e encaminhados pelo CREAS de Catanduva (ILPI – instituição de longa permanência para idosos).	Pessoas idosas com 60 anos ou mais, de ambos os sexos, independentes e/ou com diversos graus de dependência, encaminhados pelo CREAS, sendo: • Grau de dependência I: Pessoas idosas independentes, mesmo que requeiram uso de equipamentos de autoajuda; • Grau de dependência II: Pessoas idosas com dependência em até três atividades de autocuidado para a vida diária tais como: alimentação, mobilidade, higiene; sem comprometimento cognitivo ou com alteração cognitiva controlada; • Grau de dependência III: Pessoas idosas com dependência que requeiram assistência em todas as atividades de autocuidado para a vida diária e ou com comprometimento cognitivo;	25

**Descrição das Atividades realizadas pelo Serviço:**

**Atividade:** Atendimentos de fisioterapia;

**Período:** 1, 3, 6, 7, 8, 9, 10, 13, 14, 16, 17, 21, 22, 24, 27, 28, 29 e 30/11/2023;

**Objetivo:** Realizar tratamentos e prevenção de doenças e lesões através da reabilitação/manutenção física e funcional dos residentes conforme as necessidades apresentadas pelos residentes visando a diminuição das limitações decorrentes da idade, proporcionando aos usuários melhora na saúde e qualidade de vida.

**Descrição:** Relatório e cronograma em anexo;

**Profissional responsável:** fisioterapeuta.

**Atividade:** Atividades da nutricionista;

**Período:** 01/11/2023 à 30/11/2023;

**Objetivo:** Realizar o planejamento de cardápios e prescrição de dietas, coordenar, supervisionar e auxiliar o preparo das refeições diárias e de confraternizações objetivando garantir alimentação adequada e de qualidade aos residentes; realizar acompanhamento nutricional no refeitório incentivando a realização das refeições no local para os usuários dependentes visando momentos de bem estar; manter o controle de peso dos residentes; garantir e manter a organização e limpeza da cozinha, despensa, freezers, etc.

**Descrição:** Relatório e cronograma em anexo;

**Profissional responsável:** nutricionista.

**Atividade:** Atendimentos prestados pela enfermagem e cuidadores;

**Período:** 01/11/2023 à 30/11/2023;

**Objetivo:** Prestar cuidados necessários e assistência à saúde dos usuários;

**Descrição:** A enfermeira/RT elaborou as escalas mensais, atualizou prontuários, realizou o planejamento, execução e avaliação do serviço de enfermagem e rotinas técnicas, foi responsável pela verificação e pedidos de receitas e contato com a secretária de saúde e toda rede que envolve o Sistema Único de Saúde, direcionou e orientou os profissionais que realizam o cuidado direto com todos os usuários a executarem seu trabalho à pessoa idosa com sensibilidade, segurança, maturidade e responsabilidade. Mesmo com o período de férias da profissional, os serviços da enfermagem não foram prejudicados.

Os cuidadores, técnicos e auxiliares de enfermagem foram responsáveis pelos cuidados diários em caráter integral onde trabalharam para promover, proteger e manter a saúde dos usuários, visando a prevenção de doenças. Foram realizados também cuidados diários de higiene oral (limpeza diária da boca, dentes e/ou próteses dentárias) e corporal (banhos e trocas; corte de cabelos, unhas, barba, etc.), auxílio na locomoção aos cadeirantes e com dificuldades físicas,

**ABP – ASSOCIAÇÃO BENEFICENTE DE PINDORAMA  
(LAR DOS VELHINHOS)**

Inscrita no Conselho Municipal de Assistência Social (CMAS) nº 001 de 24 de abril de 2018

Certificado de Regularidade Estadual nº CRCE 1875/2012

Certificado de Utilidade Pública Federal – D.O.U. em 20 de janeiro de 2013

CNPJ 51.843.969/0001-65

medicação e dieta conforme prescrição médica, identificação dos diagnósticos de enfermagem, terapia medicamentosa, auxílio para se alimentar conforme a necessidade de alguns, verificação de sinais vitais, banho de sol, acompanhamento em consultas fora da instituição, entre outras.

**Profissionais responsáveis:** enfermeira/RT, técnicos e auxiliares de enfermagem e cuidadores.

**Atividade:** Reunião - equipe técnica

**Data:** 08 e 22/11/2023

**Objetivo:** Discutir ações e ideias, propostas, mudanças necessárias, avaliação de resultados, estimulando o trabalho em equipe e a troca de informações;

**Descrição:** Foi realizada reunião entre a equipe técnica para discussão de casos e evoluções das pessoas idosas, monitoramento e planejamento de ações e atividades visando o aperfeiçoamento do atendimento ofertado aos usuários.

**Profissionais Responsáveis:** Fisioterapeuta, nutricionista, psicóloga, assistente social, TO e enfermeira.

**Atividade:** Reunião - equipe técnica com cuidadoras e equipe de enfermagem

**Data:** 22 e 23/11/2023

**Objetivo:** Abordar junto a equipe de cuidados e enfermagem, assuntos importantes para a manutenção do bem estar referente aos cuidados e atendimentos das pessoas idosas institucionalizadas.

**Descrição:** Foi realizada reunião direcionada pela equipe técnica (enfermeira, assistente social, psicóloga, coordenadora) à equipe de cuidados e enfermagem, visando abordar assuntos importantes quanto ao trabalho ofertado aos acolhidos e orientar a equipe em relação à proposta de futuros treinamentos visando um trabalho de humanização bem como o fortalecimento dos vínculos entre equipes, para proporcionar aos funcionários um ambiente de trabalhos saudável a todos e melhorar a qualidade dos serviços prestados.

**Profissionais responsáveis:** Enfermeira, assistente social, psicóloga, coordenadora e equipe de enfermagem e cuidados.

**Recursos Humanos (Equipe mínima da área da saúde custeados por essa parceria):**

FUNÇÃO	Qtd. profissionais contratados	Qtd. profissionais pagos com a parceria
nutricionista	01	01
fisioterapeuta	01	01
enfermeira/RT	01	01
técnicos de enfermagem	05	05
auxiliares de enfermagem	05	02
cuidadores	13	05
<b>TOTAL</b>	<b>24</b>	<b>15</b>

**Avaliação:**

Metas	Indicador	Resultados Quantitativos	Resultados Qualitativos
Equipe mínima de saúde completa	Manter 90% da equipe mínima de saúde para proporcionar atendimento dessa área dentro da instituição. (RH 100% = 20 funcionários no Plano de Trabalho)*	75%*	Foram custeados com a parceria 15 funcionários, porém, o serviço foi prestado sem prejuízo na qualidade, pois os demais funcionários existentes foram custados com outros repasses.
Apresentação e execução de atividades de fisioterapia	30% das atividades de fisioterapia previstas realizadas.	64%	Por meio dos atendimentos realizados pelo fisioterapeuta a 16 atendidos, foi possível promover aos usuários o desenvolvimento do protagonismo e capacidades para realização de atividades de vida diária, assim como proporcionar aos atendidos qualidade de vida, através reabilitação física e funcional dos residentes.
Apresentação e execução de atividades realizadas pela nutricionista	75% das atividades de nutrição previstas realizadas.	- Elaboração cardápio diário: 96%; - Controle de peso: 0%;	Levando em consideração as individualidades e necessidades de cada usuário, as atividades da nutricionista abrangeram 100% dos residentes atendidos contribuindo para a qualidade de vida



**ABP – ASSOCIAÇÃO BENEFICENTE DE PINDORAMA  
(LAR DOS VELHINHOS)**

Inscrita no Conselho Municipal de Assistência Social (CMAS) nº 001 de 24 de abril de 2018

Certificado de Regularidade Estadual nº CRCE 1875/2012

Certificado de Utilidade Pública Federal – D.O.U. em 20 de janeiro de 2013

CNPJ 51.843.969/0001-65

		- Confraternizações: 88%; - Acompanhamento Nutric. no Refeitório: 52%; - Usuários que fizeram uso de sonda enteral: 4%.	destes que tiveram acesso a alimentação adequada e de qualidade.
Implantação e execução de reunião mensal da equipe técnica de saúde	Reunião mensal 100% executada	100%	Através das reuniões, foi possível discutir sobre alguns casos e evolução de alguns usuários, assim como compartilhar ideias visando o planejamento de ações e atividades que beneficiem os usuários.

**Observações:**

- Os atendimentos de fisioterapia foram realizados de acordo com a demanda de necessidade dos usuários e disponibilidade do profissional referente a sua carga horária de 20 horas semanais, assim como também é levado em consideração o interesse dos mesmos pela atividade, onde a participação é facultativa.
- A capacidade total de acolhidos da instituição é de 70 moradores;
- O relatório é referente a 25 (vinte e cinco) pessoas idosas conforme o plano de trabalho da parceria vigente.
- \*Referente ao quadro de Recursos Humanos, neste período, foram custeados com o repasse referente a essa parceria, 15 funcionários, porém a OSC atua com o quadro de funcionários completo, que são pagos com outros recursos e repasses.
  - O valor repassado pelo município de Catanduva à instituição nesse mês, foi utilizado para custear recursos humanos como previsto no Plano de Trabalho.
  - Nesse mês, houve 01 desligamento por óbito da parceria, que será substituído por pessoa idosa encaminhada pelo CREAS de Catanduva.

**Local e data: Pindorama/SP, 07 de dezembro de 2023.**

**Nome do Presidente:** Nelson Francisco Hernandes.

**Assinatura do Presidente da OSC:** 

**Responsáveis Técnicos pelo Serviço:**

Cíntia Giglioti; Enfermeira; COREN/SP 034.3585 

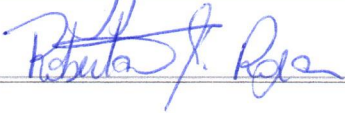
Roberta S. Rosa; Assistente Social; CRESS 63.337 



# ABP – ASSOCIAÇÃO BENEFICENTE DE PINDORAMA (LAR DOS VELHINHOS)

Inscrita no Conselho Municipal de Assistência Social (CMAS) nº 001 de 24 de abril de 2018

Certificado de Regularidade Estadual nº CRCE 1875/2012

Certificado de Utilidade Pública Federal – D.O.U. em 20 de janeiro de 2013

CNPJ 51.843.969/0001-65

## RELATÓRIO FOTOGRÁFICO – NOVEMBRO 2023

### o Atendimentos de fisioterapia



### o Atividades da nutricionista

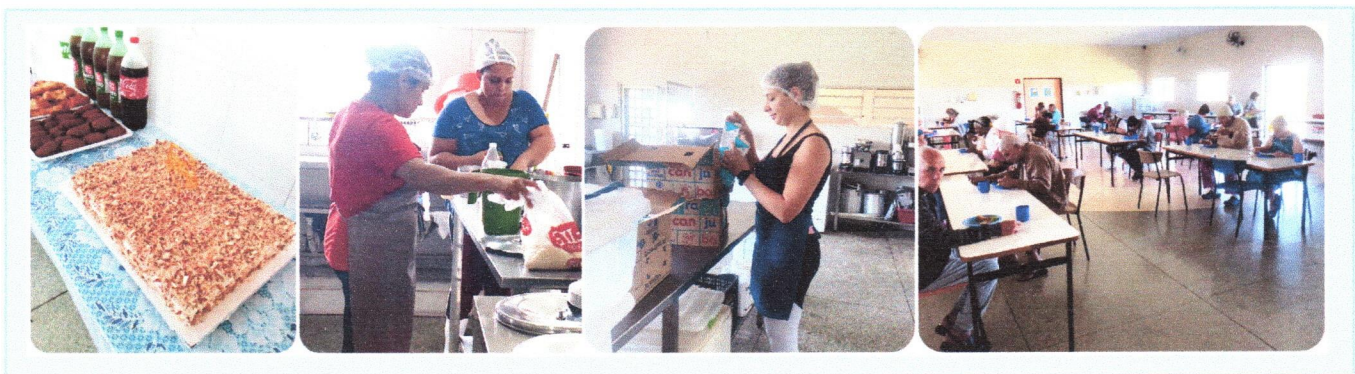



## ABP – ASSOCIAÇÃO BENEFICENTE DE PINDORAMA (LAR DOS VELHINHOS)

Inscrita no Conselho Municipal de Assistência Social (CMAS) nº 001 de 24 de abril de 2018

Certificado de Regularidade Estadual nº CRCE 1875/2012

Certificado de Utilidade Pública Federal – D.O.U. em 20 de janeiro de 2013

CNPJ 51.843.969/0001-65

### ○ Atendimentos de saúde e cuidados



### ○ Reunião Equipe Técnica



### ○ Reunião - equipe técnica com cuidadoras e equipe de enfermagem





Pindorama, 30 de novembro de 2023

## **Relatório Fisioterápico Mensal - NOVEMBRO**

Neste período foram realizados 102 atendimentos fisioterápicos referentes a participação de 16 usuários, no entanto, 09 residentes não tiveram interesse pelo serviço. Os atendimentos abrangeram as seguintes áreas de tratamentos:

- Condicionamento físico geral;
  - Fisioterapia Motora;
  - Fisioterapia neurológica;
  - Fisioterapia respiratória;
  - Treino de marcha;
  - Termoterapia e analgesia;
  - Bicicleta ergométrica;
- ✓ **Condicionamento físico geral:** Foram realizados procedimentos relacionados à condicionamento físico geral visando manter o estado físico em que se encontra o paciente além de proporcionar o aumento do condicionamento físico geral, dentre eles a diminuição do índice glicêmico e pós tratamento de CA, além de outros benefícios ortopédicos, cardíacos, respiratórios e de mobilidade em geral.
- ✓ **Fisioterapia motora:** evitar atrofia por desuso, fortalecimento e alongamentos musculares, recuperações de lesões e pós operatórios ortopédicos. Assim os pacientes receberam procedimentos fisioterápicos motores, inclusive **treino de marcha e bicicleta ergométrica, termoterapia** auxiliando nos tratamentos;
- ✓ **Fisioterapia neurológica:** Tratamentos para Parkinson, Alzheimer, AVCs, neuropatias periféricas, dor neuropática estão entre as patologias mais tratadas. Logo, foram realizados entre os pacientes procedimentos fisioterápicos neurológicos, incluindo uso de órteses, andadores, estimulação elétrica neurológica (FESS e TENS) **termoterapia**, treino de marcha, todos para um melhor auxílio nos tratamentos;
- ✓ **Fisioterapia respiratória:** tratamentos pós embolia pulmonar, acúmulo de secreções devido ao tempo de inatividade e clima, pneumonias, bronquites entre outros. Foram realizados procedimentos respiratórios fisioterápicos, inclusive manobras de higiene brônquica, aspiração, mudança de decúbito, endurance, incentivos respiratórios entre outros.

Todas as sessões realizadas tiveram como principal objetivo manter e melhorar a qualidade de vida, reabilitar os que necessitam tanto em pós cirúrgicos como em patologias além de fazer com que fiquem menor tempo possível inativos e sem praticar atividades físicas que tanto os beneficia!

**Dr. Antonio Marcos Siqueira Júnior**

**Fisioterapeuta**

**Crefito 82904-f**



# ABP – ASSOCIAÇÃO BENEFICENTE DE PINDORAMA (LAR DOS VELHINHOS)

Inscrita no Conselho Municipal de Assistência Social (CMA/S) nº001 de 24 de abril de 2018

Certificado de Regularidade Estadual nº CRCE 1875/2012

Certificado de Utilidade Federal – D.O.U. em 20 de janeiro de 2013

CNPJ 51.843.969/0001-65

## LISTA DE PARTICIPAÇÃO NOS ATENDIMENTOS DE FISIOTERAPIA – Novembro 2023 CATANDUVA – Credenciamento Secretaria de Saúde

Nº	Iniciais Nomes	DATAS															T				
		01	03	06	07	08	09	10	13	14	16	17	21	22	23	24		27	28	29	30
01	A.R.M.				X			X							X					X	4
02	A.D.F.																				0
03	A.G.B.																				0
04	B.M.S.																				0
05	B.M.R.																				0
06	C.J.P.																X			X	2
07	D.C.O.							X					X			X					3
08	D.L.J.							X								X			X		3
09	E.C.	X	X		X			X					X				X		X		7
10	F.D.S.																				0
11	I.M.T.A.							X													1
12	J.E.																				0
13	J.L.F.S. (Óbito: 04/11/2023)																				0
14	L.A.C.	X	X	X		X	X	X	X	X			X		X	X		X	X	X	12
15	L.K.P.	X	X	X		X		X							X				X	X	9
16	M.L.O.																				0
17	M.M.L.																				0
18	R.C.M.						X		X						X				X		6
19	R.T.C.B.									X						X					5
20	R.M.									X					X						1
21	S.G.S.	X						X		X						X					5
22	S.N.	X		X		X		X	X	X			X		X	X		X		X	13
23	V.N.O.					X		X		X										X	3
24	V.E.A.			X	X	X		X	X	X	X	X	X	X	X	X	X		X	X	13
25	V.M.E.	X	X	X	X	X	X	X	X	X	X	X	X	X	X	X	X		X	X	15

Obs:

- 23/11/2023 - NÃO HOUE ATENDIMENTO, MOTIVOS MÉDICOS (ATESTADO);

- Grifados em cinza escuro: não tiveram interesse pelo serviço.



**Cronograma Mensal - Nutricionista****NOVEMBRO 2023**

Descrição	Nº Atend. Realizados	Nº Usuários Total da Parceria	Result. Quant.
Elaboração de cardápio diário	24 usuários	25	96%
Controle de Peso	0	25	0
Confraternizações	22 usuários	25	88%
Acompanhamento Nutricional no Refeitório	13 usuários	25	52%
Pessoas idosos que fizeram uso de sonda enteral	1 usuário	25	4%
Organização cozinha, despensa, freezers...	-	-	-

**Relatório mensal de atividades – Nutricionista**

O planejamento dos cardápios se manteve elaborado uma vez na semana, sendo este elaborado sempre para a semana seguinte e as refeições e horários também se mantiveram os mesmos, sendo realizadas 6 (seis) refeições diárias, nos seguintes horários: café da manhã (7h), lanche da manhã (9h), almoço (11h), lanche da tarde (14h), jantar (17h) e ceia (19h).

Quanto a utilização de sondas enterais, onde uma pessoa idosa passou a fazer uso, seguindo os seguintes horários para a ingestão de dieta, água e suco, onde foram estabelecidos três horários para ingestão de dieta Isosource 1.5, três horários para ingerirem água e também três horários para ingestão de sucos, sendo estes sempre naturais, da fruta, oferecidas da seguinte forma: 06h: 250 ml - DIETA ENTERAL; 08h: 350 ml – ÁGUA; 10h: 350 ml – SUCO; 11h: 250 ml - DIETA ENTERAL; 13h: 350 ml – ÁGUA; 15h: 350 ml – SUCO; 17h: 250 ml - DIETA ENTERAL; 19h: 350 ml – ÁGUA.

A nutricionista segue realizando a supervisão das pessoas idosas que fazem as refeições no refeitório, se mantendo 12 (doze) residentes que fazem parte desta parceria, e também auxiliou na locomoção de alguns moradores dependentes. Realizou a distribuição das refeições e fez o acompanhamento da alimentação dos mesmos, mantendo a verificação se todos se alimentaram adequadamente.

Seguimos com a balança em manutenção, por este motivo não foi possível realizar a pesagem dos residentes.

A conferência da validade dos produtos adquiridos ou recebidos de doação foram realizadas conforme a necessidade. A organização e limpeza dos freezers e despensa foram realizadas nos dias 7, 8, 29 e 30 de novembro.

**Confraternizações organizadas pela equipe:**

No dia 24, no período da tarde, foi realizado os aniversariantes do mês, sendo preparados bolo de aniversário, salgados e refrigerantes, servidos a todos os residentes que não fazem uso de sonda.

Pindorama, 7 de dezembro de 2023.

Ana Carolina Gasparini  
Nutricionista  
CRN 66998/PAna Carolina Gasparini  
Nutricionista  
CRN 66998



# ABP – ASSOCIAÇÃO BENEFICENTE DE PINDORAMA (LAR DOS VELHINHOS)

Inscrita no Conselho Municipal de Assistência Social (CMA5) nº001 de 24 de abril de 2018

Certificado de Regularidade Estadual nº CRCE 1875/2012

Certificado de Utilidade Pública Federal – D.O.U. em 20 de janeiro de 2013

CNPJ 51.843.969/0001-65

Responsável: Ana Carolina Gasparini

## Planilha de Controle - Nutrição

Mês de Referência: **NOVEMBRO/2023**

Nº	Iniciais	Sexo	Elaboração de cardápio diário	Controle de Peso	Confraternizações	Acompanhamento Nutric. Refeitório	Itosos que fizeram uso de sonda enteral
01	ARPO	F	X		X		
02	ADP	M	X		X	X	
03	AGB	F	X		X	X	
04	BNS	F	X		X	X	
05	BMR	M	X		X	X	
06	CJP	F	X		X	X	
07	DCO	M	X		X		X
08	DIJ	F	X		X		
09	EC	M	X		X	X	
10	FDS	M	X		X	X	
11	IMTA	F	X		X		
12	JÉ	M	X		X	X	
13	ILFS (óbito: 04/11/2023)	M	X				
14	LAC	M	X		X	X	
15	LKP	F	X			X	
16	MLO	F	X			X	
17	RCM	F	X		X		
18	MML*	F					
19	RTCB	F	X		X		
20	RM	F	X		X		
21	SGS	M	X		X		
22	SN	M	X		X		
23	VNO	F	X				
24	VEA	F	X			X	
25	VNE	F	X		X	X	

Cbs: Não consta atendimento para a pessoa idosa **M.M.L. (18)** pois a mesma passou o mês de novembro na casa da seus familiares.

Data: 07/11/2023

Ana Carolina Gasparini

Nutricionista

CRN 66998/P

Ana Carolinha Gasparini

Nutricionista

CRN 66998

## CARTÃO PONTO

DE 01/11/2023 ATÉ 30/11/2023



Empresa	ASSOCIAÇÃO BENEFICIENTE DE PINDORAMA			Horário de Trabalho					
Cnpj	51.843.969/0001-65			ENT 1	SAI 1	ENT 2	SAI 2	ENT 3	SAI 3
Inscrição Est.	ISENTO			SEG	07:00	13:00	13:00	19:00	
Nome	Alexsandra de Oliveira Silva			TER	07:00	13:00	13:00	19:00	
Nº Folha	143	Nº PIS/PASEP	21260434704	QUA	07:00	13:00	13:00	19:00	
CTPS	00099326/00025/ AL	Admissão	01/02/2023	QUI	07:00	13:00	13:00	19:00	
Função	Cuidador de Idoso (a)			SEX	07:00	13:00	13:00	19:00	
Departamento	Enfermaria			SAB	07:00	13:00	13:00	19:00	
				DOM	07:00	13:00	13:00	19:00	

## OBS

DIA	ENT. 1	SAI. 1	ENT. 2	SAI. 2	NORMAIS	FALTAS	EXTRAS	DSR	DSR.DEB	NOT.	EXNOT	AJUSTE
TOTAIS					149:54	180:06	01:39	00:00	56:00	00:00	00:00	00:00
01/11/23 - qua	06:55	12:55			06:00	06:00						
02/11/23 - qui	06:54	12:59			06:00	06:00	00:06					
03/11/23 - sex	07:00	12:58			06:00	06:00						
04/11/23 - sáb	06:54	12:57			06:00	06:00	00:06					
05/11/23 - dom	06:57	12:57			06:00	06:00			14:00			
06/11/23 - seg	folga	folga				06:00						
07/11/23 - ter	06:55	12:59			06:00	06:00						
08/11/23 - qua	06:54	12:57			06:00	06:00	00:06					
09/11/23 - qui	06:55	12:58			06:00	06:00						
10/11/23 - sex	06:55	12:58			06:00	06:00						
11/11/23 - sáb	07:00	13:00			06:00	06:00						
12/11/23 - dom	folga	folga				06:00			14:00			
13/11/23 - seg	06:59	12:57			06:00	06:00						
14/11/23 - ter	06:53	13:00			06:00	06:00	00:07					
15/11/23 - qua	06:56	13:01			06:00	06:00						
16/11/23 - qui	06:36	12:55			06:00	06:00	00:24					
17/11/23 - sex	06:54	12:59			06:00	06:00	00:06					
18/11/23 - sáb	06:56	12:58			06:00	06:00						
19/11/23 - dom	07:00	13:06			06:00	06:00	00:06		14:00			
20/11/23 - seg	06:52	12:57			06:00	06:00	00:08					
21/11/23 - ter	06:56	13:01			06:00	06:00						
22/11/23 - qua	folga	folga				06:00						
23/11/23 - qui	06:55	12:56			06:00	06:00						
24/11/23 - sex	06:50	12:56			06:00	06:00	00:10					
25/11/23 - sáb	folga	folga				06:00						
26/11/23 - dom	06:55	12:54			05:54	06:06			14:00			
27/11/23 - seg	06:58	13:00			06:00	06:00						
28/11/23 - ter	06:48	12:58			06:00	06:00	00:12					
29/11/23 - qua	folga	folga				06:00						
30/11/23 - qui	06:52	12:59			06:00	06:00	00:08					

(\*) - Batida lançada manualmente

(") - Abono Parcial

(^) - Pré Assinalado

Alexsandra de Oliveira Silva

LUCIANE  
RH



Empresa	<b>ASSOCIAÇÃO BENEFICIENTE DE PINDORAMA</b>			<b>Horário de Trabalho</b>					
Cnpj	51.843.969/0001-65			ENT 1	SAI 1	ENT 2	SAI 2	ENT 3	SAI 3
Inscrição Est.	ISENTO			SEG	07:00	12:00			
Nome	<b>ANA CAROLINA GASPARINI</b>			TER	07:00	12:00			
Nº Folha	238	Nº PIS/PASEP	15280118145	QUA	07:00	12:00			
CTPS	3925745	Admissão	11/07/2022	QUI	07:00	12:00			
Função	Nutrucionista			SEX	07:00	12:00			
Departamento	ASSOCIAÇÃO			SAB					
				DOM					

OBS

DIA	ENT. 1	SAÍ. 1	ENT. 2	SAÍ. 2	NORMAIS	FALTAS	EXTRAS	DSR	DSR.DEB	NOT.	EXNOT	AJUSTE
TOTAIS					81:06	13:54	63:03	16:40	00:00	00:00	00:00	00:00
01/11/23 - qua	07:47	12:00	12:50	16:20	04:13	00:47	03:30					
02/11/23 - qui	feriado		feriado									
03/11/23 - sex	07:50	11:58	12:50	16:26	04:08	00:52	03:36					
04/11/23 - sáb	folga		folga									
05/11/23 - dom	folga		folga					04:10				
06/11/23 - seg	07:43	11:54	12:52	16:07	04:11	00:49	03:15					
07/11/23 - ter	07:48	12:04	12:51	16:24	04:12	00:48	03:33					
08/11/23 - qua	07:51	12:09	12:35	16:09	04:09	00:51	03:43					
09/11/23 - qui	07:36	12:05	12:28	16:14	04:24	00:36	03:46					
10/11/23 - sex	07:56	12:08	12:25	16:15	04:04	00:56	03:58					
11/11/23 - sáb	folga		folga									
12/11/23 - dom	folga		folga					04:10				
13/11/23 - seg	07:30	12:00	12:24	16:12	04:30	00:30	03:48					
14/11/23 - ter	07:19	12:06	12:24	16:05	04:41	00:19	03:47					
15/11/23 - qua	feriado		feriado									
16/11/23 - qui	07:44	12:00	12:53	16:15	04:16	00:44	03:22					
17/11/23 - sex	07:58	12:00	12:27	16:02	04:02	00:58	03:35					
18/11/23 - sáb	folga		folga									
19/11/23 - dom	folga		folga					04:10				
20/11/23 - seg	feriado		feriado									
21/11/23 - ter	07:53	12:03	12:43	16:14	04:07	00:53	03:31					
22/11/23 - qua	07:54	12:29	16:06		04:06	00:54	00:29					
23/11/23 - qui	07:33	12:00	12:24	16:13	04:27	00:33	03:49					
24/11/23 - sex	07:13	12:02	12:36		04:47	00:13						
25/11/23 - sáb	folga		folga									
26/11/23 - dom	folga		folga					04:10				
27/11/23 - seg	07:43	12:09	12:25	16:12	04:17	00:43	03:56					
28/11/23 - ter	07:47	12:00	12:20	16:33	04:13	00:47	04:13					
29/11/23 - qua	07:46	12:03	12:18	16:01	04:14	00:46	03:43					
30/11/23 - qui	07:22	11:27	12:54	16:23	04:05	00:55	03:29					

(\* ) - Batida lançada manualmente

(") - Abono Parcial

(^ ) - Pré Assinalado

ANA CAROLINA GASPARINI

LUCIANE  
RH

Empresa	<b>ASSOCIAÇÃO BENEFICIENTE DE PINDORAMA</b>			<b>Horário de Trabalho</b>					
Cnpj	51.843.969/0001-65			ENT 1	SAI 1	ENT 2	SAI 2	ENT 3	SAI 3
Inscrição Est.	ISENTO			SEG	18:00	00:00	01:00	06:00	
Nome	<b>Andriele Maria da Rocha Caires</b>			TER	18:00	00:00	01:00	06:00	
Nº Folha	195	Nº PIS/PASEP	15130080045	QUA	18:00	00:00	01:00	06:00	
CTPS	00040440/00442 SP	Admissão	02/05/2016	QUI	18:00	00:00	01:00	06:00	
Função	Auxiliar de Enfermagem			SEX	18:00	00:00	01:00	06:00	
Departamento	Enfermaria			SAB	18:00	00:00	01:00	06:00	
				DOM	18:00	00:00	01:00	06:00	

OBS

DIA	ENT. 1	SAÍ. 1	ENT. 2	SAÍ. 2	NORMAIS	FALTAS	EXTRAS	DSR	DSR.DEB	NOT.	EXNOT	AJUSTE
TOTAIS					132:49	173:11	00:00	00:00	51:20	00:00	00:00	00:00
01/11/23 - qua	12:57					11:00						
02/11/23 - qui	12:51	18:57			06:06	04:54						
03/11/23 - sex	12:55	18:53			05:58	05:02						
04/11/23 - sáb	12:57	18:54			05:57	05:03						
05/11/23 - dom	folga	folga				05:00			12:50			
06/11/23 - seg	12:53	18:59			06:06	04:54						
07/11/23 - ter	12:54	19:01	06:58		06:07	04:53						
08/11/23 - qua	12:55					11:00						
09/11/23 - qui	12:53	19:08			06:15	04:45						
10/11/23 - sex	folga	folga				05:00						
11/11/23 - sáb	12:57	18:59			06:02	04:58						
12/11/23 - dom	12:58	18:55			05:57	05:03			12:50			
13/11/23 - seg	12:57	19:00			06:03	04:57						
14/11/23 - ter	folga	folga				05:00						
15/11/23 - qua	12:50	18:58			06:08	04:52						
16/11/23 - qui	12:55	18:45			05:50	05:10						
17/11/23 - sex	12:49	18:59			06:10	04:50						
18/11/23 - sáb	12:51	18:51			06:00	05:00						
19/11/23 - dom	12:53	18:47			05:54	05:06			12:50			
20/11/23 - seg	12:45	18:54			06:09	04:51						
21/11/23 - ter	12:56					11:00						
22/11/23 - qua	12:55	18:56			06:01	04:59						
23/11/23 - qui	12:55	18:51			05:56	05:04						
24/11/23 - sex	12:52	19:01			06:09	04:51						
25/11/23 - sáb	folga	folga				05:00						
26/11/23 - dom	12:58	18:52			05:54	05:06			12:50			
27/11/23 - seg	12:54	18:58			06:04	04:56						
28/11/23 - ter	12:58	18:59			06:01	04:59						
29/11/23 - qua	12:52	18:54			06:02	04:58						
30/11/23 - qui	06:11					11:00						

(\* ) - Batida lançada manualmente

(") - Abono Parcial

(^ ) - Pré Assinalado

Andriele Maria da Rocha Caires

LUCIANE  
RH

Empresa	<b>ASSOCIAÇÃO BENEFICIENTE DE PINDORAMA</b>			<b>Horário de Trabalho</b>					
Cnpj	51.843.969/0001-65			ENT 1	SAI 1	ENT 2	SAI 2	ENT 3	SAI 3
Inscrição Est.	ISENTO			SEG	07:00	11:00			
Nome	<b>Antonio Marcos Siqueira Junior</b>			TER	07:00	11:00			
Nº Folha	232	Nº PIS/PASEP	13339914981	QUA	07:00	11:00			
CTPS	02993206/01840 SP	Admissão	02/06/2020	QUI	07:00	11:00			
Função	Fisioterapeuta			SEX	07:00	11:00			
Departamento	Enfermaria			SAB					
				DOM					

OBS

DIA	ENT. 1	SAI. 1	ENT. 2	SAI. 2	NORMAIS	FALTAS	EXTRAS	DSR	DSR.DEB	NOT.	EXNOT	AJUSTE
TOTAIS					66:06	05:54	00:00	13:20	00:00	00:00	00:00	00:00
01/11/23 - qua	07:36	11:30			04:00							
02/11/23 - qui	feriado	feriado										
03/11/23 - sex	07:58	11:21			03:23	00:37						
04/11/23 - sáb	folga	folga										
05/11/23 - dom	folga	folga						03:20				
06/11/23 - seg	07:50	11:29			03:39	00:21						
07/11/23 - ter	08:03	11:28			03:25	00:35						
08/11/23 - qua	07:43	11:35			04:00							
09/11/23 - qui	08:04	11:30			03:26	00:34						
10/11/23 - sex	07:42	11:37			04:00							
11/11/23 - sáb	folga	folga										
12/11/23 - dom	folga	folga						03:20				
13/11/23 - seg	08:04	11:27			03:23	00:37						
14/11/23 - ter	08:03	11:36			03:33	00:27						
15/11/23 - qua	feriado	feriado										
16/11/23 - qui	07:58	11:31			03:33	00:27						
17/11/23 - sex	07:35	11:26			04:00							
18/11/23 - sáb	folga	folga										
19/11/23 - dom	folga	folga						03:20				
20/11/23 - seg	feriado	feriado										
21/11/23 - ter	07:40	11:32			04:00							
22/11/23 - qua	07:29	11:37			04:00							
23/11/23 - qui	atestad	atestad										
24/11/23 - sex	07:57	10:08			02:11	01:49						
25/11/23 - sáb	folga	folga										
26/11/23 - dom	folga	folga						03:20				
27/11/23 - seg	07:34	11:32			04:00							
28/11/23 - ter	07:39	11:24			03:45	00:15						
29/11/23 - qua	07:23	11:25			04:00							
30/11/23 - qui	07:42	11:30			03:48	00:12						

(\* ) - Batida lançada manualmente

(") - Abono Parcial

(^ ) - Pré Assinalado

Antonio Marcos Siqueira Junior

LUCIANE  
RH

Empresa **ASSOCIAÇÃO BENEFICIENTE DE PINDORAMA**  
Cnpj 51.843.969/0001-65  
Inscrição Est. ISENTO  
Nome **CINTIA GIGLIOTI**  
Nº Folha 237 Nº PIS/PASEP 12404213239  
CTPS 09151700004 Admissão 19/04/2022  
Função **ENFERMEIRO (A)**  
Departamento Enfermaria

**Horário de Trabalho**

	ENT 1	SAI 1	ENT 2	SAI 2	ENT 3	SAI 3
SEG	07:00	12:00	13:00	16:00		
TER	07:00	12:00	13:00	16:00		
QUA	07:00	12:00	13:00	16:00		
QUI	07:00	12:00	13:00	16:00		
SEX	07:00	12:00	13:00	16:00		
SAB	07:00	10:00				
DOM						

**OBS**

DIA	ENT. 1	SAI. 1	ENT. 2	SAI. 2	NORMAIS	FALTAS	EXTRAS	DSR	DSR.DEB	NOT.	EXNOT	AJUSTE
TOTAIS					43:06	124:54	20:48	00:00	29:20	00:00	00:00	00:00

01/11/23 - qua	férias	férias										03:00
02/11/23 - qui	férias	férias										03:00
03/11/23 - sex	06:48		14:07	17:05	01:53	06:07	01:05					
04/11/23 - sáb	06:55	12:15			03:00		02:20					
05/11/23 - dom	folga	folga										07:20
06/11/23 - seg	07:01		14:11	17:15	01:48	06:12	01:15					
07/11/23 - ter		09:39	14:10	16:40	01:50	06:10	00:40					
08/11/23 - qua	07:01		14:01	17:15	01:58	06:02	01:15					
09/11/23 - qui	07:01		13:54	16:09	02:05	05:55	00:09					
10/11/23 - sex	06:57		14:10	16:06	01:50	06:10	00:06					
11/11/23 - sáb	07:13	13:17			02:47	00:13	03:17					
12/11/23 - dom	folga	folga										07:20
13/11/23 - seg	06:59		13:40	16:20	02:20	05:40	00:21					
14/11/23 - ter	07:09		14:04	17:05	01:56	06:04	01:05					
15/11/23 - qua	feriado	feriado					03:00					
16/11/23 - qui	06:58		13:10				08:00					
17/11/23 - sex	07:20		13:24	16:03	02:36	05:24						
18/11/23 - sáb	07:11	11:01			02:49	00:11	01:01					
19/11/23 - dom	folga	folga										07:20
20/11/23 - seg	feriado	feriado					03:00					
21/11/23 - ter	06:57		13:58	16:21	02:02	05:58	00:24					
22/11/23 - qua	06:15		14:16	15:50	01:34	06:26						
23/11/23 - qui	06:58		14:01	16:14	01:59	06:01	00:16					
24/11/23 - sex						08:00						
25/11/23 - sáb	06:54	12:14			03:00		02:20					
26/11/23 - dom	folga	folga										07:20
27/11/23 - seg	06:52		14:13	18:22	01:47	06:13	02:22					
28/11/23 - ter	06:57		14:11	16:09	01:49	06:11	00:12					
29/11/23 - qua	06:58		13:47	16:13	02:13	05:47	00:15					
30/11/23 - qui	07:00		14:10	18:25	01:50	06:10	02:25					

(\* ) - Batida lançada manualmente      (") - Abono Parcial      (^) - Pré Assinalado

CINTIA GIGLIOTI

LUCIANE  
RH

Empresa **ASSOCIAÇÃO BENEFICIENTE DE PINDORAMA**  
 Cnpj 51.843.969/0001-65  
 Inscrição Est. ISENTO  
 Nome **CRISTIANI PATRICIA ANTONIO**  
 Nº Folha 256 Nº PIS/PASEP 12526208205  
 CTPS 02549718/04880/SP Admissão 02/10/2023  
 Função Cuidador de Idoso (a)  
 Departamento ASSOCIAÇÃO

**Horário de Trabalho**

	ENT 1	SAI 1	ENT 2	SAI 2	ENT 3	SAI 3
SEG	07:00	13:00	13:00	19:00		
TER	07:00	13:00	13:00	19:00		
QUA	07:00	13:00	13:00	19:00		
QUI	07:00	13:00	13:00	19:00		
SEX	07:00	13:00	13:00	19:00		
SAB	07:00	13:00	13:00	19:00		
DOM	07:00	13:00	13:00	19:00		

OBS **Funcionária trabalha de acordo com a escala de trabalho**

DIA	ENT. 1	SAÍ. 1	ENT. 2	SAÍ. 2	NORMAIS	FALTAS	EXTRAS	DSR	DSR.DEB	NOT.	EXNOT	AJUSTE
TOTAIS					48:07	305:53	00:00	00:00	28:00	00:00	00:00	00:00
01/11/23 - qua					12:00							
02/11/23 - qui					12:00							
03/11/23 - sex					12:00							
04/11/23 - sáb					12:00				07:00			
05/11/23 - dom					12:00							
06/11/23 - seg					12:00							
07/11/23 - ter					12:00							
08/11/23 - qua					12:00							
09/11/23 - qui					12:00							
10/11/23 - sex					12:00							
11/11/23 - sáb					12:00				07:00			
12/11/23 - dom					12:00							
13/11/23 - seg					12:00							
14/11/23 - ter					12:00							
15/11/23 - qua					12:00							
16/11/23 - qui					12:00							
17/11/23 - sex					12:00							
18/11/23 - sáb					12:00				07:00			
19/11/23 - dom					12:00							
20/11/23 - seg					12:00							
21/11/23 - ter	13:00				12:00							
22/11/23 - qua	06:57	13:01			06:00	06:00						
23/11/23 - qui	06:56	13:01			06:00	06:00						
24/11/23 - sex	07:01	12:57			06:00	06:00						
25/11/23 - sáb	07:01	12:58			06:00	06:00			07:00			
26/11/23 - dom	06:56	12:56			06:00	06:00						
27/11/23 - seg	folga	folga				06:00						
28/11/23 - ter	06:53	13:00			06:07	05:53						
29/11/23 - qua	06:57	12:58			06:00	06:00						
30/11/23 - qui	06:55	12:58			06:00	06:00						

(\*) - Batida lançada manualmente      (") - Abono Parcial      (^) - Pré Assinalado

CRISTIANI PATRICIA ANTONIO

LUCIANE  
RH



Empresa	<b>ASSOCIAÇÃO BENEFICIENTE DE PINDORAMA</b>			<b>Horário de Trabalho</b>					
Cnpj	51.843.969/0001-65			ENT 1	SAI 1	ENT 2	SAI 2	ENT 3	SAI 3
Inscrição Est.	ISENTO			SEG	07:00	13:00	13:00	19:00	
Nome	<b>FERNANDA DE OLIVEIRA BARRETO</b>			TER	07:00	13:00	13:00	19:00	
Nº Folha	245	Nº PIS/PASEP	16006001668	QUA	07:00	13:00	13:00	19:00	
CTPS	00025249/00361/SP	Admissão	01/04/2023	QUI	07:00	13:00	13:00	19:00	
Função	Cuidador de Idoso (a)			SEX	07:00	13:00	13:00	19:00	
Departamento	Enfermaria			SAB	07:00	13:00	13:00	19:00	
OBS	trabalha de acordo com a escala mensal			DOM	07:00	13:00	13:00	19:00	

DIA	ENT. 1	SAÍ. 1	ENT. 2	SAÍ. 2	NORMAIS	FALTAS	EXTRAS	DSR	DSR.DEB	NOT.	EXNOT	AJUSTE
TOTAIS					06:00	342:00	00:15	00:00	56:00	00:00	00:00	00:00
01/11/23 - qua	06:45	12:57			06:00	06:00	00:15					
02/11/23 - qui						12:00						
03/11/23 - sex						12:00						
04/11/23 - sáb				18:40		12:00						
05/11/23 - dom	06:58					12:00			14:00			
06/11/23 - seg				18:47		12:00						
07/11/23 - ter	06:58					12:00						
08/11/23 - qua				19:15		12:00						
09/11/23 - qui	09:57					12:00						
10/11/23 - sex	folga	folga				06:00						
11/11/23 - sáb						12:00						
12/11/23 - dom						12:00			14:00			
13/11/23 - seg						12:00						
14/11/23 - ter				18:28		12:00						
15/11/23 - qua	07:00					12:00						
16/11/23 - qui				18:48		12:00						
17/11/23 - sex	06:52					12:00						
18/11/23 - sáb				18:52		12:00						
19/11/23 - dom		12:58				12:00			14:00			
20/11/23 - seg						12:00						
21/11/23 - ter						12:00						
22/11/23 - qua				18:59		12:00						
23/11/23 - qui	06:59					12:00						
24/11/23 - sex						12:00						
25/11/23 - sáb						12:00						
26/11/23 - dom						12:00			14:00			
27/11/23 - seg	07:00					12:00						
28/11/23 - ter	folga	folga				06:00						
29/11/23 - qua						12:00						
30/11/23 - qui				19:09		12:00						

(\* ) - Batida lançada manualmente

(") - Abono Parcial

(^ ) - Pré Assinalado

FERNANDA DE OLIVEIRA BARRETO

LUCIANE  
RH

Empresa **ASSOCIAÇÃO BENEFICIENTE DE PINDORAMA**  
 Cnpj 51.843.969/0001-65  
 Inscrição Est. ISENTO  
 Nome **FERNANDA DE OLIVEIRA BARRETO**  
 Nº Folha 245 Nº PIS/PASEP 16006001668  
 CTPS 00025249/00361/SP Admissão 01/04/2023  
 Função Cuidador de Idoso (a)  
 Departamento Enfermaria  
 OBS trabalha de acordo com a escala mensal

**Horário de Trabalho**

	ENT 1	SAI 1	ENT 2	SAI 2	ENT 3	SAI 3
SEG	07:00	13:00	13:00	19:00		
TER	07:00	13:00	13:00	19:00		
QUA	07:00	13:00	13:00	19:00		
QUI	07:00	13:00	13:00	19:00		
SEX	07:00	13:00	13:00	19:00		
SAB	07:00	13:00	13:00	19:00		
DOM	07:00	13:00	13:00	19:00		

DIA	ENT. 1	SAI. 1	ENT. 2	SAI. 2	NORMAIS	FALTAS	EXTRAS	DSR	DSR.DEB	NOT.	EXNOT	AJUSTE
TOTAIS					06:00	342:00	00:15	00:00	56:00	00:00	00:00	00:00

01/11/23 - qua	06:45	12:57			06:00	06:00	00:15					
02/11/23 - qui						12:00						
03/11/23 - sex						12:00						
04/11/23 - sáb				18:40		12:00						
05/11/23 - dom	06:58					12:00			14:00			
06/11/23 - seg				18:47		12:00						
07/11/23 - ter	06:58					12:00						
08/11/23 - qua				19:15		12:00						
09/11/23 - qui	09:57					12:00						
10/11/23 - sex	folga	folga				06:00						
11/11/23 - sáb						12:00						
12/11/23 - dom						12:00			14:00			
13/11/23 - seg						12:00						
14/11/23 - ter				18:28		12:00						
15/11/23 - qua	07:00					12:00						
16/11/23 - qui				18:48		12:00						
17/11/23 - sex	06:52					12:00						
18/11/23 - sáb				18:52		12:00						
19/11/23 - dom		12:58				12:00			14:00			
20/11/23 - seg						12:00						
21/11/23 - ter						12:00						
22/11/23 - qua				18:59		12:00						
23/11/23 - qui	06:59					12:00						
24/11/23 - sex						12:00						
25/11/23 - sáb						12:00						
26/11/23 - dom						12:00			14:00			
27/11/23 - seg	07:00					12:00						
28/11/23 - ter	folga	folga				06:00						
29/11/23 - qua						12:00						
30/11/23 - qui				19:09		12:00						

(\* ) - Batida lançada manualmente

(") - Abono Parcial

(^ ) - Pré Assinalado

FERNANDA DE OLIVEIRA BARRETO

LUCIANE  
RH

<b>Empresa</b>	<b>ASSOCIAÇÃO BENEFICIENTE DE PINDORAMA</b>			<b>Horário de Trabalho</b>					
<b>Cnpj</b>	51.843.969/0001-65			ENT 1	SAI 1	ENT 2	SAI 2	ENT 3	SAI 3
<b>Inscrição Est.</b>	ISENTO			SEG	07:00 13:00	13:00 19:00			
<b>Nome</b>	<b>Indriana Olimpia dos Santos</b>			TER	07:00 13:00	13:00 19:00			
<b>Nº Folha</b>	192	<b>Nº PIS/PASEP</b>	20645836111	QUA	07:00 13:00	13:00 19:00			
<b>CTPS</b>	05895621/00040 AL	<b>Admissão</b>	01/03/2016	QUI	07:00 13:00	13:00 19:00			
<b>Função</b>	Tecnico Enfermagem (a)			SEX	07:00 13:00	13:00 19:00			
<b>Departamento</b>	Enfermaria			SAB	07:00 13:00	13:00 19:00			
<b>OBS</b>	FUNCIONARIA PARTICIPA DA ESCALA MENSAL								

DIA	ENT. 1	SAI. 1	ENT. 2	SAI. 2	NORMAIS	FALTAS	EXTRAS	DSR	DSR.DEB	NOT.	EXNOT	AJUSTE
<b>TOTAIS</b>					00:00	336:00	00:00	00:00	56:00	00:00	00:00	00:00
01/11/23 - qua	07:00					12:00						
02/11/23 - qui				18:32		12:00						
03/11/23 - sex	06:56					12:00						
04/11/23 - sáb	folga	folga				06:00						
05/11/23 - dom	descans	descans				06:00			14:00			
06/11/23 - seg				18:39		12:00						
07/11/23 - ter	07:03					12:00						
08/11/23 - qua				18:31		12:00						
09/11/23 - qui		12:58				12:00						
10/11/23 - sex				18:34		12:00						
11/11/23 - sáb	07:00					12:00						
12/11/23 - dom				18:33		12:00			14:00			
13/11/23 - seg	07:01					12:00						
14/11/23 - ter				18:30		12:00						
15/11/23 - qua	07:03					12:00						
16/11/23 - qui				18:38		12:00						
17/11/23 - sex	07:03					12:00						
18/11/23 - sáb				18:35		12:00						
19/11/23 - dom	06:58					12:00			14:00			
20/11/23 - seg				18:32		12:00						
21/11/23 - ter		13:01				12:00						
22/11/23 - qua	folga	folga				06:00						
23/11/23 - qui	descans	descans				06:00						
24/11/23 - sex				18:46		12:00						
25/11/23 - sáb		12:59		19:00		12:00						
26/11/23 - dom	07:06			18:36		12:00			14:00			
27/11/23 - seg	07:00					12:00						
28/11/23 - ter				18:36		12:00						
29/11/23 - qua		13:05				12:00						
30/11/23 - qui				18:37		12:00						

(\* ) - Batida lançada manualmente

(") - Abono Parcial

(^ ) - Pré Assinalado

Indriana Olimpia dos Santos

LUCIANE  
RH



Empresa	<b>ASSOCIAÇÃO BENEFICIENTE DE PINDORAMA</b>			<b>Horário de Trabalho</b>					
Cnpj	51.843.969/0001-65			ENT 1	SAI 1	ENT 2	SAI 2	ENT 3	SAI 3
Inscrição Est.	ISENTO			SEG	07:00	13:00	13:00	19:00	
Nome	<b>Janayna Eufrasio Cassiano</b>			TER	07:00	13:00	13:00	19:00	
Nº Folha	99	Nº PIS/PASEP	16186790925	QUA	07:00	13:00	13:00	19:00	
CTPS	00034070/00031 PB	Admissão	01/04/2011	QUI	07:00	13:00	13:00	19:00	
Função	Cuidador de Idoso (a)			SEX	07:00	13:00	13:00	19:00	
Departamento	Enfermaria			SAB	07:00	13:00	13:00	19:00	
OBS	FUNCIONARIA PARTICIPA DA ESCALA MENSAL			DOM	07:00	13:00	13:00	19:00	

DIA	ENT. 1	SAÍ. 1	ENT. 2	SAÍ. 2	NORMAIS	FALTAS	EXTRAS	DSR	DSR.DEB	NOT.	EXNOT	AJUSTE
TOTAIS					19:26	328:34	136:51	00:00	56:00	00:00	00:00	00:00
01/11/23 - qua	12:56	19:03			00:04	11:56	06:03					
02/11/23 - qui	13:02	18:59				12:00	05:57					
03/11/23 - sex						12:00						
04/11/23 - sáb	12:57	18:54			00:03	11:57	05:54					
05/11/23 - dom	12:57	18:56			00:03	11:57	05:56		14:00			
06/11/23 - seg	12:55	18:59			00:05	11:55	05:59					
07/11/23 - ter	13:00	19:01				12:00	06:01					
08/11/23 - qua	13:00	19:00				12:00	06:00					
09/11/23 - qui	12:54	18:55			00:06	11:54	05:55					
10/11/23 - sex	12:51	18:51			00:09	11:51	05:51					
11/11/23 - sáb	12:52	19:01			00:08	11:52	06:01					
12/11/23 - dom	12:59	18:55			00:01	11:59	05:55		14:00			
13/11/23 - seg	12:57	19:00			00:03	11:57	06:00					
14/11/23 - ter	12:57	18:59			00:03	11:57	05:59					
15/11/23 - qua	07:00	13:04			06:00	06:00						
16/11/23 - qui	08:16					12:00						
17/11/23 - sex	folga	folga				06:00						
18/11/23 - sáb	12:52	18:52			00:08	11:52	05:52					
19/11/23 - dom	12:52	18:49			00:08	11:52	05:49		14:00			
20/11/23 - seg						12:00						
21/11/23 - ter	06:39	12:59			06:00	06:00	00:21					
22/11/23 - qua	13:02	18:56				12:00	05:54					
23/11/23 - qui	12:58	18:52			00:02	11:58	05:52					
24/11/23 - sex	12:50	19:03			00:10	11:50	06:03					
25/11/23 - sáb	06:34	18:10			06:00	06:00	05:36					
26/11/23 - dom	folga	folga				06:00			14:00			
27/11/23 - seg	12:57	18:58			00:03	11:57	05:58					
28/11/23 - ter	12:57	19:00			00:03	11:57	06:00					
29/11/23 - qua	12:53	18:54			00:07	11:53	05:54					
30/11/23 - qui	13:01	19:02				12:00	06:01					

(\* ) - Batida lançada manualmente

(") - Abono Parcial

(^ ) - Pré Assinalado

Janayna Eufrasio Cassiano

LUCIANE  
RH

<b>Empresa</b>	<b>ASSOCIAÇÃO BENEFICIENTE DE PINDORAMA</b>				<b>Horário de Trabalho</b>					
<b>Cnpj</b>	51.843.969/0001-65				ENT 1	SAI 1	ENT 2	SAI 2	ENT 3	SAI 3
<b>Inscrição Est.</b>	ISENTO				SEG	07:00 13:00	13:00 19:00			
<b>Nome</b>	<b>Lais Mariane dos Santos</b>				TER	07:00 13:00	13:00 19:00			
<b>Nº Folha</b>	247	<b>Nº PIS/PASEP</b>	20785127059		QUA	07:00 13:00	13:00 19:00			
<b>CTPS</b>	00072210/00361/SP	<b>Admissão</b>	03/07/2023		QUI	07:00 13:00	13:00 19:00			
<b>Função</b>	Cuidador de Idoso (a)				SEX	07:00 13:00	13:00 19:00			
<b>Departamento</b>	Enfermaria				SAB	07:00 13:00	13:00 19:00			
<b>OBS</b>	Trabalha de acordo com a escala de horário				DOM	07:00 13:00	13:00 19:00			

DIA	ENT. 1	SAÍ. 1	ENT. 2	SAÍ. 2	NORMAIS	FALTAS	EXTRAS	DSR	DSR.DEB	NOT.	EXNOT	AJUSTE
<b>TOTAIS</b>					146:34	171:26	00:00	00:00	28:00	00:00	00:00	00:00
01/11/23 - qua	06:57	11:56	12:56		04:56	07:04						
02/11/23 - qui	folga	folga				06:00						
03/11/23 - sex	12:58	18:55			05:57	06:03						
04/11/23 - sáb	07:02	12:58			06:00	06:00						
05/11/23 - dom	06:58	12:58	18:56		06:00	06:00			07:00			
06/11/23 - seg	folga	folga				06:00						
07/11/23 - ter	07:01	12:59			06:00	06:00						
08/11/23 - qua	12:55	19:00			06:05	05:55						
09/11/23 - qui	12:54	18:55			06:01	05:59						
10/11/23 - sex	06:57	11:56	12:52	18:51	10:55	01:05						
11/11/23 - sáb	12:56	19:02			06:06	05:54						
12/11/23 - dom	folga	folga				06:00			07:00			
13/11/23 - seg	12:57	19:35			06:38	05:22						
14/11/23 - ter	12:58	19:01			06:03	05:57						
15/11/23 - qua	atestad	atestad				06:00						
16/11/23 - qui	atestad	atestad				06:00						
17/11/23 - sex	folga	folga				06:00						
18/11/23 - sáb	12:59	18:53			05:54	06:06						
19/11/23 - dom	12:58	18:55			05:57	06:03			07:00			
20/11/23 - seg	13:00	18:56			05:56	06:04						
21/11/23 - ter	07:01	13:00			06:00	06:00						
22/11/23 - qua	12:55	18:56			06:01	05:59						
23/11/23 - qui	12:55	18:51			05:56	06:04						
24/11/23 - sex	folga	folga				06:00						
25/11/23 - sáb	12:57	19:01			06:04	05:56						
26/11/23 - dom	12:58	17:59			05:01	06:59			07:00			
27/11/23 - seg	06:58	18:58			12:00							
28/11/23 - ter	06:59	11:59	12:58	18:59	10:59	01:01						
29/11/23 - qua	12:53					12:00						
30/11/23 - qui	12:57	19:02			06:05	05:55						

(\*) - Batida lançada manualmente

(") - Abono Parcial

(^) - Pré Assinalado

Lais Mariane dos Santos

 LUCIANE  
RH



<b>Empresa</b>	<b>ASSOCIAÇÃO BENEFICIENTE DE PINDORAMA</b>			<b>Horário de Trabalho</b>					
<b>Cnpj</b>	51.843.969/0001-65			ENT 1	SAI 1	ENT 2	SAI 2	ENT 3	SAI 3
<b>Inscrição Est.</b>	ISENTO			SEG	07:00 13:00	13:00 19:00			
<b>Nome</b>	<b>Nadir Rocha Caires</b>			TER	07:00 13:00	13:00 19:00			
<b>Nº Folha</b>	25	<b>Nº PIS/PASEP</b>	12472442000	QUA	07:00 13:00	13:00 19:00			
<b>CTPS</b>	00058670/00135 SP	<b>Admissão</b>	12/04/2019	QUI	07:00 13:00	13:00 19:00			
<b>Função</b>	Tecnico Enfermagem (a)			SEX	07:00 13:00	13:00 19:00			
<b>Departamento</b>	Enfermaria			SAB	07:00 13:00	13:00 19:00			
<b>OBS</b>	FUNCIONARIA PARTICIPA DA ESCALA MENSAL			DOM	07:00 13:00	13:00 19:00			

DIA	ENT. 1	SAÍ. 1	ENT. 2	SAÍ. 2	NORMAIS	FALTAS	EXTRAS	DSR	DSR.DEB	NOT.	EXNOT	AJUSTE
<b>TOTAIS</b>					18:00	192:05	01:15	00:00	56:00	00:00	00:00	00:00
01/11/23 - qua	06:37	12:57			06:00	06:00	00:23					
02/11/23 - qui	06:36	12:59			06:00	06:00	00:24					
03/11/23 - sex		12:41		18:55		12:05						
04/11/23 - sáb	06:32	12:58			06:00	06:00	00:28					
05/11/23 - dom		12:50		18:36		12:00			14:00			
06/11/23 - seg	férias	férias				06:00						
07/11/23 - ter	férias	férias				06:00						
08/11/23 - qua	férias	férias				06:00						
09/11/23 - qui	férias	férias				06:00						
10/11/23 - sex	férias	férias				06:00						
11/11/23 - sáb	férias	férias				06:00						
12/11/23 - dom	férias	férias				06:00			14:00			
13/11/23 - seg	férias	férias				06:00						
14/11/23 - ter	férias	férias				06:00						
15/11/23 - qua	férias	férias				06:00						
16/11/23 - qui	férias	férias				06:00						
17/11/23 - sex	férias	férias				06:00						
18/11/23 - sáb	férias	férias				06:00						
19/11/23 - dom	férias	férias				06:00			14:00			
20/11/23 - seg	férias	férias				06:00						
21/11/23 - ter	férias	férias				06:00						
22/11/23 - qua	férias	férias				06:00						
23/11/23 - qui	férias	férias				06:00						
24/11/23 - sex	férias	férias				06:00						
25/11/23 - sáb	férias	férias				06:00						
26/11/23 - dom	férias	férias				06:00			14:00			
27/11/23 - seg	férias	férias				06:00						
28/11/23 - ter	férias	férias				06:00						
29/11/23 - qua	férias	férias				06:00						
30/11/23 - qui	férias	férias				06:00						

(\* ) - Batida lançada manualmente

(") - Abono Parcial

(^ ) - Pré Assinalado

Nadir Rocha Caires

LUCIANE  
RH



<b>Empresa</b>	<b>ASSOCIAÇÃO BENEFICIENTE DE PINDORAMA</b>			<b>Horário de Trabalho</b>					
<b>Cnpj</b>	51.843.969/0001-65			ENT 1	SAI 1	ENT 2	SAI 2	ENT 3	SAI 3
<b>Inscrição Est.</b>	ISENTO			SEG	07:00 13:00	13:00 19:00			
<b>Nome</b>	<b>Regina Carolina da Rocha</b>			TER	07:00 13:00	13:00 19:00			
<b>Nº Folha</b>	248	<b>Nº PIS/PASEP</b>	12867300080	QUA	07:00 13:00	13:00 19:00			
<b>CTPS</b>	00018953/00292 SP	<b>Admissão</b>	17/07/2023	QUI	07:00 13:00	13:00 19:00			
<b>Função</b>	Tecnico Enfermagem (a)			SEX	07:00 13:00	13:00 19:00			
<b>Departamento</b>	Enfermaria			SAB	07:00 13:00	13:00 19:00			
<b>OBS</b>	FUNCIONARIA PARTICIPA DA ESCALA MENSAL			DOM	07:00 13:00	13:00 19:00			

DIA	ENT. 1	SAI. 1	ENT. 2	SAI. 2	NORMAIS	FALTAS	EXTRAS	DSR	DSR.DEB	NOT.	EXNOT	AJUSTE
<b>TOTAIS</b>					00:00	324:00	00:00	00:00	28:00	00:00	00:00	00:00
01/11/23 - qua	18:21				12:00							
02/11/23 - qui	06:47				12:00							
03/11/23 - sex	18:10				12:00							
04/11/23 - sáb	06:59				12:00							
05/11/23 - dom	18:10				12:00				07:00			
06/11/23 - seg	06:46				12:00							
07/11/23 - ter	18:12				12:00							
08/11/23 - qua	06:54				12:00							
09/11/23 - qui	17:59				12:00							
10/11/23 - sex	06:50				12:00							
11/11/23 - sáb	18:17				12:00							
12/11/23 - dom	06:44				12:00				07:00			
13/11/23 - seg	18:21				12:00							
14/11/23 - ter	06:40				12:00							
15/11/23 - qua	18:15				12:00							
16/11/23 - qui	06:57				12:00							
17/11/23 - sex	folga	folga			06:00							
18/11/23 - sáb	descans	descans			06:00							
19/11/23 - dom	18:30				12:00				07:00			
20/11/23 - seg	06:55				12:00							
21/11/23 - ter	18:14				12:00							
22/11/23 - qua	06:55				12:00							
23/11/23 - qui	18:30				12:00							
24/11/23 - sex	06:18				12:00							
25/11/23 - sáb	atestad	atestad			06:00							
26/11/23 - dom	atestad	atestad			06:00				07:00			
27/11/23 - seg	18:24				12:00							
28/11/23 - ter	06:55				12:00							
29/11/23 - qua	folga	folga			06:00							
30/11/23 - qui	descans	descans			06:00							

(\*) - Batida lançada manualmente

(") - Abono Parcial

(^) - Pré Assinalado

Regina Carolina da Rocha

LUCIANE  
RH



Empresa	<b>ASSOCIAÇÃO BENEFICIENTE DE PINDORAMA</b>			<b>Horário de Trabalho</b>					
Cnpj	51.843.969/0001-65			ENT 1	SAI 1	ENT 2	SAI 2	ENT 3	SAI 3
Inscrição Est.	ISENTO			SEG	07:00 13:00	13:00	19:00		
Nome	<b>Roberto Devincola</b>			TER	07:00 13:00	13:00	19:00		
Nº Folha	226	Nº PIS/PASEP	10871478827	QUA	07:00 13:00	13:00	19:00		
CTPS	00008751/00008 SP	Admissão	02/09/2019	QUI	07:00 13:00	13:00	19:00		
Função	Tecnico Enfermagem (a)			SEX	07:00 13:00	13:00	19:00		
Departamento	Enfermaria			SAB	07:00 13:00	13:00	19:00		
OBS	FUNCIONARIO PARTICIPA DA ESCALA MENSAL								

DIA	ENT. 1	SAI. 1	ENT. 2	SAI. 2	NORMAIS	FALTAS	EXTRAS	DSR	DSR.DEB	NOT.	EXNOT	AJUSTE
TOTAIS					89:04	228:56	07:25	00:00	56:00	00:00	00:00	00:00
01/11/23 - qua	06:33	12:49			05:49	06:11	00:27					
02/11/23 - qui	06:21	12:45			05:45	06:15	00:39					
03/11/23 - sex	06:31	12:58			06:00	06:00	00:29					
04/11/23 - sáb				18:46		12:00						
05/11/23 - dom	06:53					12:00			14:00			
06/11/23 - seg	06:36	12:56			06:00	06:00	00:24					
07/11/23 - ter	folga	folga				06:00						
08/11/23 - qua	06:32	12:55			06:00	06:00	00:28					
09/11/23 - qui	atestad	atestad				06:00						
10/11/23 - sex	atestad	atestad				06:00						
11/11/23 - sáb	06:39	12:53			05:53	06:07	00:21					
12/11/23 - dom	folga	folga				06:00			14:00			
13/11/23 - seg	06:37	13:15			06:00	06:00	00:38					
14/11/23 - ter	06:27	12:54			05:54	06:06	00:33					
15/11/23 - qua	06:28	12:55			06:00	06:00	00:32					
16/11/23 - qui	06:31	12:53			05:53	06:07	00:29					
17/11/23 - sex				18:41		12:00						
18/11/23 - sáb	06:50					12:00						
19/11/23 - dom	06:31	12:58			06:00	06:00	00:29		14:00			
20/11/23 - seg	06:27	12:50			05:50	06:10	00:33					
21/11/23 - ter	folga	folga				06:00						
22/11/23 - qua				18:34		12:00						
23/11/23 - qui	06:51					12:00						
24/11/23 - sex	06:33	12:56			06:00	06:00	00:27					
25/11/23 - sáb	folga	folga				06:00						
26/11/23 - dom	06:33	13:01			06:00	06:00	00:28		14:00			
27/11/23 - seg	06:32	12:57			06:00	06:00	00:28					
28/11/23 - ter	folga	folga				06:00						
29/11/23 - qua				18:20		12:00						
30/11/23 - qui	06:50					12:00						

(\* ) - Batida lançada manualmente

(") - Abono Parcial

(^ ) - Pré Assinalado

Roberto Devincola

LUCIANE  
RH



<b>Empresa</b>	<b>ASSOCIAÇÃO BENEFICIENTE DE PINDORAMA</b>			<b>Horário de Trabalho</b>					
<b>Cnpj</b>	51.843.969/0001-65			ENT 1	SAI 1	ENT 2	SAI 2	ENT 3	SAI 3
<b>Inscrição Est.</b>	ISENTO			SEG	07:00 13:00	13:00 19:00			
<b>Nome</b>	<b>Roberto Devincola</b>			TER	07:00 13:00	13:00 19:00			
<b>Nº Folha</b>	226	<b>Nº PIS/PASEP</b>	10871478827	QUA	07:00 13:00	13:00 19:00			
<b>CTPS</b>	00008751/00008 SP	<b>Admissão</b>	02/09/2019	QUI	07:00 13:00	13:00 19:00			
<b>Função</b>	Tecnico Enfermagem (a)			SEX	07:00 13:00	13:00 19:00			
<b>Departamento</b>	Enfermaria			SAB	07:00 13:00	13:00 19:00			
<b>OBS</b>	FUNCIONARIO PARTICIPA DA ESCALA MENSAL								

DIA	ENT. 1	SAI. 1	ENT. 2	SAI. 2	NORMAIS	FALTAS	EXTRAS	DSR	DSR.DEB	NOT.	EXNOT	AJUSTE
<b>TOTAIS</b>					89:04	228:56	07:25	00:00	56:00	00:00	00:00	00:00
01/11/23 - qua	06:33	12:49			05:49	06:11	00:27					
02/11/23 - qui	06:21	12:45			05:45	06:15	00:39					
03/11/23 - sex	06:31	12:58			06:00	06:00	00:29					
04/11/23 - sáb				18:46		12:00						
05/11/23 - dom	06:53					12:00			14:00			
06/11/23 - seg	06:36	12:56			06:00	06:00	00:24					
07/11/23 - ter	folga	folga				06:00						
08/11/23 - qua	06:32	12:55			06:00	06:00	00:28					
09/11/23 - qui	atestad	atestad				06:00						
10/11/23 - sex	atestad	atestad				06:00						
11/11/23 - sáb	06:39	12:53			05:53	06:07	00:21					
12/11/23 - dom	folga	folga				06:00			14:00			
13/11/23 - seg	06:37	13:15			06:00	06:00	00:38					
14/11/23 - ter	06:27	12:54			05:54	06:06	00:33					
15/11/23 - qua	06:28	12:55			06:00	06:00	00:32					
16/11/23 - qui	06:31	12:53			05:53	06:07	00:29					
17/11/23 - sex				18:41		12:00						
18/11/23 - sáb	06:50					12:00						
19/11/23 - dom	06:31	12:58			06:00	06:00	00:29		14:00			
20/11/23 - seg	06:27	12:50			05:50	06:10	00:33					
21/11/23 - ter	folga	folga				06:00						
22/11/23 - qua				18:34		12:00						
23/11/23 - qui	06:51					12:00						
24/11/23 - sex	06:33	12:56			06:00	06:00	00:27					
25/11/23 - sáb	folga	folga				06:00						
26/11/23 - dom	06:33	13:01			06:00	06:00	00:28		14:00			
27/11/23 - seg	06:32	12:57			06:00	06:00	00:28					
28/11/23 - ter	folga	folga				06:00						
29/11/23 - qua				18:20		12:00						
30/11/23 - qui	06:50					12:00						

(\* ) - Batida lançada manualmente

(") - Abono Parcial

(^ ) - Pré Assinalado

Roberto Devincola

LUCIANE  
RH

<b>Empresa</b>	<b>ASSOCIAÇÃO BENEFICIENTE DE PINDORAMA</b>				<b>Horário de Trabalho</b>					
<b>Cnpj</b>	51.843.969/0001-65				ENT 1	SAI 1	ENT 2	SAI 2	ENT 3	SAI 3
<b>Inscrição Est.</b>	ISENTO				SEG	07:00	16:00			
<b>Nome</b>	<b>Sandra Maria Correa Gasparini</b>				TER	07:00	16:00			
<b>Nº Folha</b>	14	<b>Nº PIS/PASEP</b>	12465009631			QUA	07:00	16:00		
<b>CTPS</b>	00059352/00118 SP	<b>Admissão</b>	01/04/2003			QUI	07:00	16:00		
<b>Função</b>	Tecnico Enfermagem (a)				SEX	07:00	16:00			
<b>Departamento</b>	Enfermaria				SAB					
<b>OBS</b>	FUNCIONARIA PARTICIPA DA ESCALA MENSAL									

DIA	ENT. 1	SAI. 1	ENT. 2	SAI. 2	NORMAIS	FALTAS	EXTRAS	DSR	DSR.DEB	NOT.	EXNOT	AJUSTE
<b>TOTAIS</b>					96:45	74:15	92:55	00:00	30:00	00:00	00:00	00:00
01/11/23 - qua	06:39	12:03	12:28		05:03	03:57	00:21					
02/11/23 - qui	feriado	feriado										
03/11/23 - sex	06:37	12:05	12:32	16:07	05:05	03:55	03:58					
04/11/23 - sáb	06:21	11:12					04:51					
05/11/23 - dom	folga	folga							07:30			
06/11/23 - seg	06:38	11:48	12:22	16:11	04:48	04:12	04:11					
07/11/23 - ter	06:40	12:07	12:26	16:25	05:07	03:53	04:19					
08/11/23 - qua	06:39	12:11	12:24	16:08	05:11	03:49	04:05					
09/11/23 - qui	06:40	12:11	12:44	16:06	05:11	03:49	03:42					
10/11/23 - sex	06:40	11:57	12:14	16:15	04:57	04:03	04:21					
11/11/23 - sáb	06:23	10:59					04:36					
12/11/23 - dom	folga	folga							07:30			
13/11/23 - seg	06:40	12:00	12:14	16:08	05:00	04:00	04:14					
14/11/23 - ter	06:40	12:12	12:29	16:05	05:12	03:48	03:56					
15/11/23 - qua	feriado	feriado										
16/11/23 - qui	06:41	12:21	12:38	16:15	05:21	03:39	03:56					
17/11/23 - sex	06:39	12:03	12:23	16:02	05:03	03:57	04:00					
18/11/23 - sáb	06:22	11:08					04:46					
19/11/23 - dom	folga	folga							07:30			
20/11/23 - seg	feriado	feriado										
21/11/23 - ter	06:42	12:10	12:47	16:14	05:10	03:50	03:45					
22/11/23 - qua	06:38	12:04	12:30	16:02	05:04	03:56	03:54					
23/11/23 - qui	06:38	12:12	12:36	16:13	05:12	03:48	03:59					
24/11/23 - sex	06:39	12:06	12:36	16:13	05:06	03:54	03:58					
25/11/23 - sáb	06:20	11:07					04:47					
26/11/23 - dom	folga	folga							07:30			
27/11/23 - seg	06:39	12:10	12:24	16:25	05:10	03:50	04:22					
28/11/23 - ter	06:39	12:02	12:17	16:18	05:02	03:58	04:22					
29/11/23 - qua	06:38	12:09	12:34	16:16	05:09	03:51	04:04					
30/11/23 - qui	06:39	11:54	12:16	16:23	04:54	04:06	04:28					

(\*) - Batida lançada manualmente      (") - Abono Parcial      (^) - Pré Assinalado

\_\_\_\_\_  
Sandra Maria Correa Gasparini

\_\_\_\_\_  
LUCIANE  
RH

<b>Empresa</b>	<b>ASSOCIAÇÃO BENEFICIENTE DE PINDORAMA</b>				<b>Horário de Trabalho</b>					
<b>Cnpj</b>	51.843.969/0001-65				ENT 1	SAI 1	ENT 2	SAI 2	ENT 3	SAI 3
<b>Inscrição Est.</b>	ISENTO				SEG	07:00 13:00	13:00 19:00			
<b>Nome</b>	<b>Sebastiana da Silva Alves</b>				TER	07:00 13:00	13:00 19:00			
<b>Nº Folha</b>	108	<b>Nº PIS/PASEP</b>	20720253513		QUA	07:00 13:00	13:00 19:00			
<b>CTPS</b>	00068648/00027 SP	<b>Admissão</b>	19/12/2011		QUI	07:00 13:00	13:00 19:00			
<b>Função</b>	Cuidador de Idoso (a)				SEX	07:00 13:00	13:00 19:00			
<b>Departamento</b>	Enfermaria				SAB	07:00 13:00	13:00 19:00			
<b>OBS</b>	FUNCIONARIA PARTICIPA DA ESCALA MENSAL				DOM	07:00 13:00	13:00 19:00			

DIA	ENT. 1	SAI. 1	ENT. 2	SAI. 2	NORMAIS	FALTAS	EXTRAS	DSR	DSR.DEB	NOT.	EXNOT	AJUSTE
<b>TOTAIS</b>					24:00	204:01	03:00	00:00	56:00	00:00	00:00	00:00
01/11/23 - qua	06:32	12:56			06:00	06:00	00:28					
02/11/23 - qui		12:49		18:59		12:01						
03/11/23 - sex	06:54	12:57			06:00	06:00	00:06					
04/11/23 - sáb		13:05		18:55		12:00						
05/11/23 - dom	folga	folga				06:00			14:00			
06/11/23 - seg	06:53	12:57			06:00	06:00	00:07					
07/11/23 - ter		12:58		19:00		12:00						
08/11/23 - qua	atestad	atestad				06:00						
09/11/23 - qui	atestad	atestad				06:00						
10/11/23 - sex	atestad	atestad				06:00						
11/11/23 - sáb	atestad	atestad				06:00						
12/11/23 - dom	atestad	atestad				06:00			14:00			
13/11/23 - seg	atestad	atestad				06:00						
14/11/23 - ter	folga	folga				06:00						
15/11/23 - qua	atestad	atestad				06:00						
16/11/23 - qui	atestad	atestad				06:00						
17/11/23 - sex	atestad	atestad				06:00						
18/11/23 - sáb	folga	folga				06:00						
19/11/23 - dom	atestad	atestad				06:00			14:00			
20/11/23 - seg	atestad	atestad				06:00						
21/11/23 - ter		13:05		19:00		12:00						
22/11/23 - qua	07:02	15:19			06:00	06:00	02:19					
23/11/23 - qui	atestad	atestad				06:00						
24/11/23 - sex	folga	folga				06:00						
25/11/23 - sáb	atestad	atestad				06:00						
26/11/23 - dom	atestad	atestad				06:00			14:00			
27/11/23 - seg	folga	folga				06:00						
28/11/23 - ter	atestad	atestad				06:00						
29/11/23 - qua	atestad	atestad				06:00						
30/11/23 - qui	atestad	atestad				06:00						

(\* ) - Batida lançada manualmente      (") - Abono Parcial      (^) - Pré Assinalado

Sebastiana da Silva Alves

LUCIANE  
RH